

2025年度版

# 四万十ぐるっと まちなかぐるっと 循環周遊バス

City Centre Sada Chinkabashi Bridge

四万十市街 ⇄ 佐田沈下橋を

循環周遊

Round Trip Bus

動画で観る!  
あかめ号って  
こんなバス



料金 // 大人 **500** 円 / 小学生以下 **250** 円 [乳幼児無料]

Bus Fare Adults ¥500/ Kids 12 and under ¥250/ Kids 6 and under FREE/

## 運行日 Bus Service Schedule

基本 … 4月～3月の土日祝日  
(12/27、28、1/1、3、4は運休)

The bus operates on Saturdays, Sundays and public holidays from April to March, except on December 27, 28, January 1, 3 and 4.

G W … 4/26～5/6の全期間  
夏休み … 8/1～8/31の全期間

The bus operates every day during the following period.(April 26, 2025 – May 6)(August 1 – 31)

## ご利用方法

You can get one-day pass from a bus driver.

- 乗車時に運転手より1日チケットを購入。
- 当日に限り、乗り降り自由。乗り放題!
- 四万十川バスチケット提示で無料乗車可能。
- 「訪日外国人旅行者限定乗車券BUSPASS」対応!

BUS PASS  
OK!



## 時刻表

(R7.4.1~)

停車場所	1便目	2便目	3便目	4便目
中村駅 発 Nakamura Station	10:09	11:37	13:40	15:40
しまんとぴあ Shimantopia	10:11	11:39	13:42	15:42
市役所前(大橋通側) Shimanto City Hall (Ohashidori Street Side)	10:14	11:42	13:45	15:45
新ロイヤルホテル New Royal Hotel Shimanto	10:16	11:44	13:47	15:47
佐田沈下橋P 着 Sada chinkabashi bridge Parking Lot	10:30	11:58	14:01	16:01
The bus stops here for 15 minutes. 発	10:45	12:13	14:16	16:16
郷土博物館 Shimanto City Museum	10:59	12:27	14:30	16:30
一條神社(アーケード東) Ichijo Shrine	11:08	12:36	14:39	16:39
中村プリンスホテル Nakamura Prince Hotel	11:11	12:39	14:42	16:42
トンボ自然公園 Dragonfly Nature Park	11:17	12:45	14:48	16:48
中村プリンスホテル Nakamura Prince Hotel	11:23	12:51	14:54	16:54
市役所前(大橋通側) Shimanto City Hall (Ohashidori Street Side)	11:24	12:52	14:55	16:55
中村駅 着 Nakamura Station	11:29	12:57	15:00	17:00

[お問い合わせ] 高知西南交通株式会社 Tel 0880-34-6221

- ※ 中村駅と佐田沈下橋以外の時刻表はそれぞれ発車時刻です。
- ※ 各停留所にて乗車待ちの方がいない場合は停車せずに運行します。停留所以外で降りる場合は運転手にご相談ください。

# 市街地から佐田沈下橋までの 循環周遊バスです！



バス乗り場

しまんとぴあ

Shimantopia

最寄り  
スポット

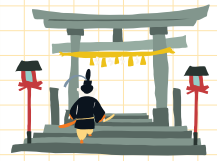

一條神社

文久2(1862)年、中村御所跡の一部の小森山山頂に土佐一條氏の遺徳を偲ぶ有志によって建立されました。



最寄り  
スポット

しまんとぴあ

(四万十市総合文化センター)  
令和6年4月29日にOPENした多機能施設。大小ホールや調理室、スタジオを完備

耳神様

耳の病気を治してくれるといわれている神様。川の石に穴を明け、糸を通してお供えをします。

市役所前

Shimanto City Hall

食事処、喫茶店、宿泊施設多数！

中村の中心市街地。食品・衣料・生活雑貨・カフェがそろう多彩な商店街です。

高知県西南部・幡多地方の拠点都市・四万十市の中心駅

四万十市観光協会

観光情報はここでゲット！  
営業時間/ 8:30-17:30

[レンタサイクル]  
5時間 ¥1,000～

四季の花咲くトンボの楽園

世界初のトンボ保護区で、日本一のトンボの種類を誇る。四季の花の散策もおすすめ。四万十川、および世界の魚や昆虫の標本が見られます。

トンボ自然公園

Dragonfly Nature Park

最寄り  
スポット

四万十川赤鉄橋 (四万十川橋)

四万十川に架かる赤色の鉄橋で、市のシンボリック的存在。地元では「赤鉄橋」の名で親しまれています。



新ロイヤルホテル四万十

New Royal Hotel Shimanto

四万十の風景と自然を堪能

増水時に川に沈んでしまう欄干のない沈下橋。佐田沈下橋は四万十川最下流で最長。橋を渡る爽快感をぜひ味わって！遊覧船もあるよ！



中村プリンスホテル

Nakamura Prince Hotel

一條神社(アーケード東)

Ichijo Shrine

最寄り  
スポット

いちじょこさん市場

地元で採れる新鮮な旬の野菜、果物、加工品などが揃っています。

四万十川と土佐一條家からはじまる小京都物語

山内一豊の弟・康豊が居城とした中村城跡にある博物館。為松公園は桜の名所でもあります。

四万十市郷土博物館

Shimanto City Museum

佐田沈下橋

Sada Chinkabashi

おすすめモデルプラン

1~4便を乗り継ぎ  
ワンコインで巡る  
市内ツアー

四万十市を  
めぐるぞよー



10:09発

1便目  
に乗車

10:30着

佐田沈下橋で周辺散策  
10分

10:45発

10:59着

四万十市郷土博物館で  
館内見学・公園内散策  
80分

12:27発

2便目  
に乗換

12:36着

一條神社(アーケード東)  
昼食・周辺散策  
120分

14:39発

3便目  
に乗換

14:48着

トンボ自然公園  
館内見学  
120分

16:48発

4便目  
に乗換

17:00着

中村駅に到着！

列車に乗換！



■ 四万十市公式ホームページ